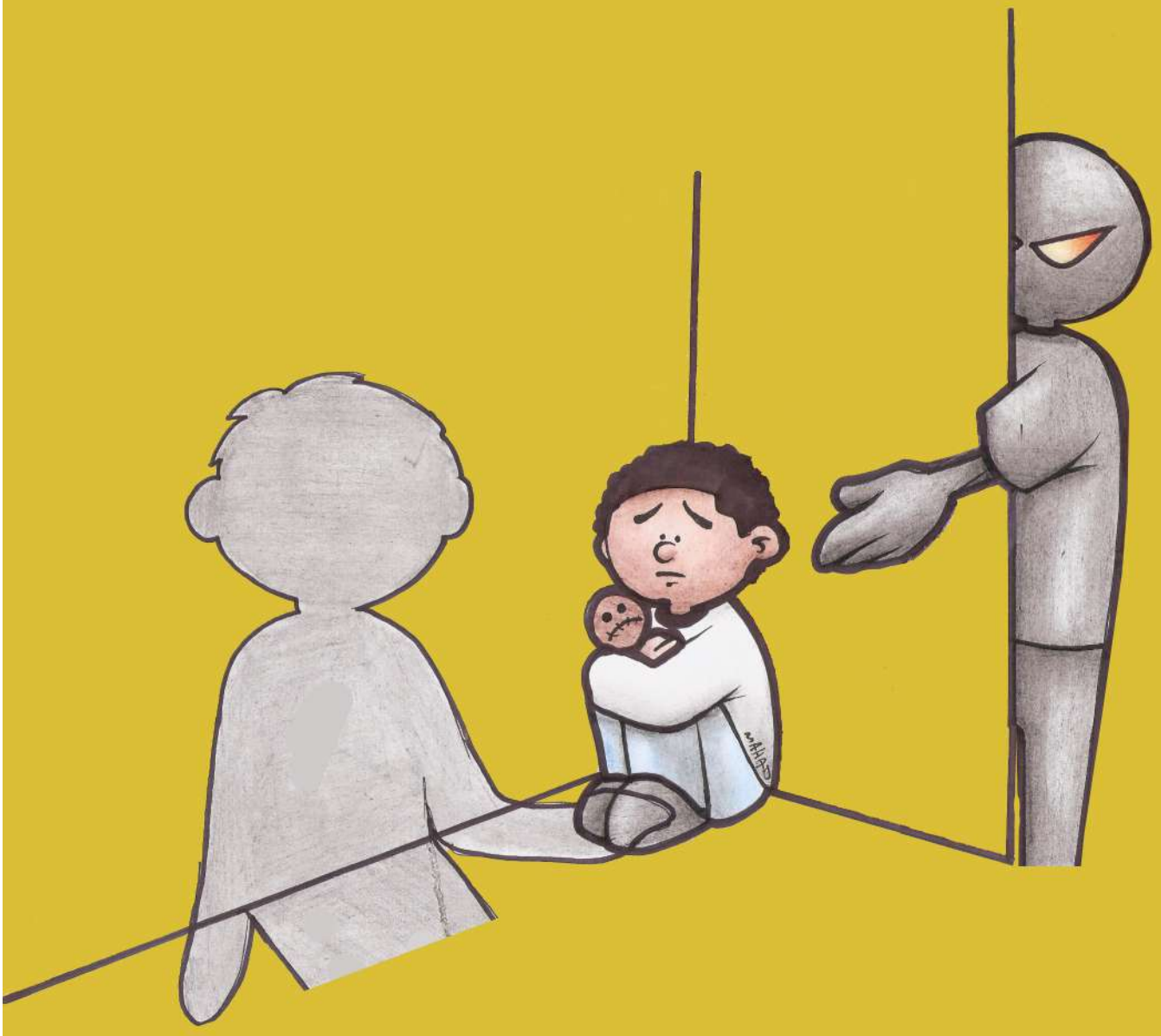

توقف

تأليف: نبيل أحمد الخضر

رسوم: مهاد الشيخ

مكتبة حقوق الطفل

سلسلة مصورة تصدرها مؤسسة ضمانات للحقوق والحريات

توقف

قصة: نبيل أحمد الخضر

رسوم: مهاد الشيخ

تصميم: باسل منصر

إستشاري حقوق الطفل: أشواق بكرين

الطبعة الأولي 2019

مؤسسة ضمانات للحقوق والحريات

damanat@damanat.org

www.damanat.org

برقم إيداع (2017-711) بدار الكتب - صنعاء

أنا طفل!!

توقف عن فعل هذا

أو هذا

فهذه جريمة

وهذه أيضا

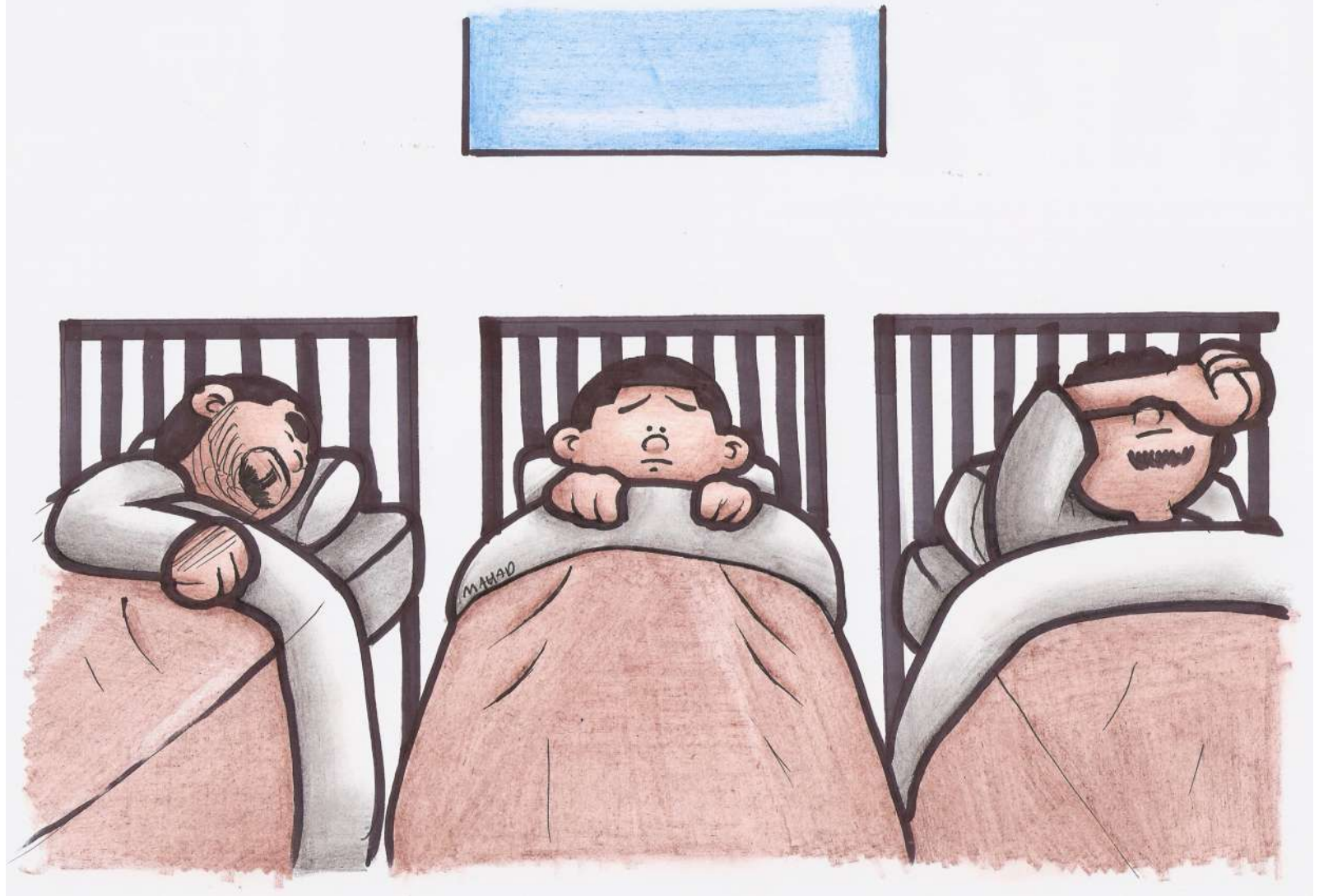

لا تتركني في مواقع الخطر

فتوقف !!

اتفاقية حقوق الطفل

المادة 34

تتعهد الدول الأطراف بحماية الطفل من جميع أشكال الاستغلال الجنسي والانتهاك الجنسي. ولهذه الأغراض تتخذ الدول الأطراف، بوجه خاص، جميع التدابير الملائمة الوطنية والثنائية والمتعددة الأطراف لمنع:

أ) حمل أو إكراه الطفل على تعاطي أي نشاط جنسي غير مشروع،

ب) الاستخدام الاستغلالي للأطفال في الدعارة أو غيرها من الممارسات الجنسية غير المشروعة،

ج) الاستخدام الاستغلالي للأطفال في العروض والمواد الداعرة